2.0 HI - SPEED USB SCANNER

P/No. : 17-07-2A65G62-C

Quick Guide (English)

Box Contents

1. Scanner*
2. USB Cable
3. AC Adapter (Optional)
4. Quick Guide
5. Setup/Application DVD-ROM (Optional)

* The scanner illustration(s) in this manual may appear different than from the actual scanner itself.

Installation and Setup

Step 1. Connecting the Scanner to Your Computer

If your scanner does not have the AC adapter, please follow the below connection steps:

1. Plug the square end of the included USB cable to the USB port at the rear of the scanner.
2. Plug the rectangular end of the USB cable to an available USB port on your computer.
3. If you plan to connect your scanner to a USB hub, make sure that the hub is connected to the USB port in your computer. Next, connect the scanner to the USB hub.

Model for USB Power

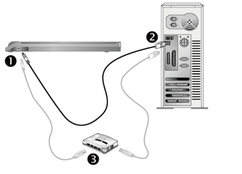

If your scanner has the AC adapter, please follow the below connection steps:

1. Plug the AC adapter into the scanner's power receptor.
2. Plug the other end of the power cable into a standard AC power outlet.
3. Plug the square end of the included USB cable to the USB port at the rear of the scanner.
4. Plug the rectangular end of the USB cable to an available USB port on your computer.
5. If you plan to connect your scanner to a USB hub, make sure that the hub is connected to the USB port in your computer. Next, connect the scanner to the USB hub.

Step 2. Installing the Software

1. Switch the scanner power on. (If your scanner has the AC adapter)
2. If the USB components on your computer are functioning correctly, they will automatically detect the scanner and start the **Add New Hardware Wizard** or **Found New Hardware Wizard** to be launched.

Information: If your computer is off when the scanner is connected, the "Add New Hardware Wizard" message will not be displayed until the computer is on and Windows starts.

Model for Adapter

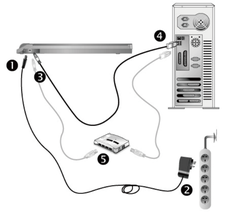

3. For Windows 7:

When the Setup/Application DVD is for several scanner models

a. Insert the Setup/Application DVD-ROM, included with your scanner, into your DVD-ROM drive. Click **Run install.exe** in the **AutoPlay** window.
b. Click on the **Yes** button if the **User Account Control** dialog pops up. Follow the instructions in the pop-up installation message.
c. In the **Device Manager** window, right-click on this scanner under **Other devices** and select **Update Driver Software** from the pop-up menu. Click **Browse my computer for driver software** in the window that appears, and click the **Browse** button.
d. In the **Browse For Folder** window, select the folder or the DVD-ROM drive that contains this scanner's driver and click the **OK** button to return to the previous screen. Click the **Next** button and click **Install this driver software anyway** if the **Windows Security** window appears. Afterwards, please skip to procedure 5.

When the Setup/Application DVD is for one scanner model

a. Insert the Setup/Application DVD-ROM, included with your scanner, into your DVD-ROM drive. Click **Run install.exe** in the **AutoPlay** window.
b. Click on the **Yes** button if the **User Account Control** dialog pops up. Afterwards, please skip to procedure 5.

4. For Windows 8 & Windows 10 & Windows 11:

a. Insert the Setup/Application DVD-ROM, included with your scanner, into your DVD-ROM drive. Click on the pop-up notification, then click **Run install.exe** in the pop-up window. If you miss the pop-up notification, please eject and re-insert the Setup/Application DVD-ROM.
b. Click on the **Yes** button if the **User Account Control** dialog pops up. Afterwards, please skip to procedure 5.

5. Follow the on-screen instructions to install all software that your new scanner requires. If the pop-up wizard window appears click **Next**, and click **Install this driver software anyway** in the **Windows Security** window then click **Finish** in the wizard window.
6. After the software is installed, close all open applications and click the **Finish** button to restart your computer.

Attention: Save the Setup/Application DVD in case you need to reinstall the driver and software in the future.

Wegweiser (Deutsch)

Lieferumfang

1. Scanner*
2. USB-Anschlusskabel
3. Netzteil (Optional)
4. Wegweiser
5. Programm und Treiber DVD-ROM (Optional)

* Die Abbildungen in diesem Handbuch weichen eventuell von Ihrem Scanner ab.

Scanner Installieren und Einrichten

Schritt 1. Den Scanner an Ihren Computer anschließen

Wenn Ihr Scanner nicht über ein Netzteil verfügt, folgen Sie bitte den nachfolgenden Verbindungsschritten:

1. Schließen Sie den rechteckig geformten Stecker des mitgelieferten USB-Kabels an den USB-Anschluss des PC.
2. Verbinden Sie das rechteckige Ende des USB-Kabels mit einem freien USB-Anschluss an der Rückseite des Computers.
3. Wenn Sie den Scanner an eine USB-Konsole anschließen möchten, achten Sie darauf, dass die Konsole mit dem Computer verbunden ist. Schließen Sie dann den Scanner an die USB-Konsole.

Wenn Ihr Scanner über ein Netzteil verfügt, folgen Sie bitte den nachfolgenden Verbindungsschritten:

1. Verbinden Sie das Netzteil mit dem Netzanschluss am Scanner.
2. Schließen Sie das andere Ende des Stromkabels an eine Standard-Wechselstromsteckdose.
3. Schließen Sie den rechteckig geformten Stecker des mitgelieferten USB-Kabels an den USB-Anschluss des Scanner.
4. Verbinden Sie das rechteckige Ende des USB-Kabels mit einem freien USB-Anschluss an der Rückseite des Computers.
5. Wenn Sie den Scanner an eine USB-Konsole anschließen möchten, achten Sie darauf, dass die Konsole mit dem Computer verbunden ist. Schließen Sie dann den Scanner an die USB-Konsole.

Schritt 2. Software installieren

1. Schalten Sie den Scanner ein. (Wenn Ihr Scanner über ein Netzteil verfügt)
2. Wenn die USB-Komponenten Ihres Computers einwandfrei funktionieren, wird der Scanner automatisch erkannt und der Assistent zum Hinzufügen neuer Hardware gestartet.

Hinweise: Wenn der Computer bei der Installation des Scanners ausgeschaltet war, wird nach dem nächsten Start von Windows die Meldung „Hardware-Assistent" angezeigt.

3. Unter Windows 7:

Wenn die Programm- und Treiber-DVD-ROM für mehrere Scannermodelle ist

a. Legen Sie die mit ihrem Scanner mitgelieferte Setup-DVD-ROM in das DVD-ROM-Laufwerk ein. Klicken Sie im **Automatische Wiedergabe** Fenster auf **install.exe ausführen.**
b. Klicken Sie auf die Schaltfläche **Ja** falls der Dialog **Benutzerkontensteuerung** auftauchen sollte. Folgen Sie den Installationsanweisungen der Pop-up Nachricht.
c. Klicken Sie im **Geräte-Manager** Fenster unter **Andere Geräte** mit der rechten Maustaste auf den Scanner und wählen Sie **Treibersoftware aktualisieren** aus dem Pop-up Menü. Klicken Sie in dem erscheinenden Fenster auf **Auf dem Computer nach Treibersoftware suchen** und klicken Sie die **Durchsuchen** Schaltfläche.
d. Wählen Sie im Fenster Ordner suchen den Ordner oder das DVD-ROM-Laufwerk, der den Scannertreiber enthält und klicken Sie die **OK** Schaltfläche um zum vorherigen Bildschirm zurückzukehren. Klicken Sie die **Weiter** Schaltfläche und **Diese Treibersoftware trotzdem installieren** falls das Fenster **Windows-Sicherheit** auftauchen sollte. Fahren Sie anschließend mit schritt 5 fort.

Wenn die Programm- und Treiber-DVD-ROM nur für ein Scannermodell ist

a. Legen Sie die mit ihrem Scanner mitgelieferte Setup-DVD-ROM in das DVD-ROM-Laufwerk ein. Klicken Sie im **Automatische Wiedergabe** Fenster auf **install.exe ausführen.**
b. Klicken Sie auf die Schaltfläche **Ja** falls der Dialog **Benutzerkontensteuerung** auftauchen sollte. Fahren Sie anschließend mit Schritt 5 fort.

4. Unter Windows 8 & Windows 10 & Windows 11:

a. Legen Sie die mit ihrem Scanner mitgelieferte Setup-DVD-ROM in das DVD-ROM-Laufwerk ein. Klicken Sie auf die Pop-up-Benachrichtigung und im anschließenden Pop-up-Fenster auf **Install.exe ausführen.** Wenn Sie die Pop-up-Benachrichtigung verpassen, werfen Sie bitte die Programm- und Treiber-DVD-ROM aus und wieder ein.
b. Klicken Sie auf die Schaltfläche **Ja** falls der Dialog **Benutzerkontensteuerung** auftauchen sollte. Fahren Sie anschließend mit Schritt 5 fort.

5. Folgen Sie zum Installieren der benötigten Software für Ihren neuen USB-Scanner den Anweisungen am Bildschirm. Sollte der Pop-up Assistent auftauchen, klicken Sie auf **Weiter** und klicken Sie im Fenster **Windows-Sicherheit** auf **Diese Treibersoftware trotzdem installieren**. Klicken Sie dann im Pop-up Assistenten auf **Fertig stellen**.
6. Schließen Sie nach Installation der Software alle offenen Anwendungen und klicken Sie auf die Schaltfläche **Fertig stellen**, um Ihren Computer jetzt neu zu starten.

Achtung: Bewahren Sie die Programm und Treiber DVD-Rom für den Fall auf, dass Sie erneut den Treiber und die Software installieren müssen.

Guide Rapide (Français)

Contenu de l'Emballage

1. Scanner*
2. Câble USB
3. Transformateur (Facultatif)
4. Guide Rapide
5. DVD-ROM d'Installation (Facultatif)

* Les illustrations du scanner dans ce manuel peuvent sembler différentes de l'actuel scanner lui-même.

Installation et Configuration

Etape 1. Connecter le Scanner à Votre Ordinateur

Si votre scanner ne possède pas de Transformateur, veuillez suivre les étapes de connexion ci-dessous:

1. Branchez la partie carrée du câble USB dans le port USB à l'arrière du scanner.
2. Branchez la partie rectangulaire du câble USB à un port disponible sur votre ordinateur.
3. Si vous pensez connecter votre scanner à un hub USB, assurez-vous que ce hub USB est connecté à un port de votre ordinateur. Ensuite, connectez le scanner au hub USB.

Si votre scanner possède un Transformateur, veuillez suivre les étapes de connexion ci-dessous:

1. Branchez le transformateur au connecteur d'alimentation du scanner.
2. Branchez l'autre côté du câble dans une prise de courant standard.
3. Branchez la partie carrée du câble USB dans le port USB à l'arrière du scanner.
4. Branchez la partie rectangulaire du câble USB à un port disponible sur votre ordinateur.
5. Si vous pensez connecter votre scanner à un hub USB, assurez-vous que ce hub USB est connecté à un port de votre ordinateur. Ensuite, connectez le scanner au hub USB.

Etape 2. Installer le Logiciel

1. Allumez votre scanner. (Si votre scanner possède un Transformateur)
2. Si les composants USB de votre ordinateur fonctionnent correctement, ils détecteront automatiquement le scanner lançant ainsi le « Assistant d'installation d'un périphérique » ou le « Ajout de nouveau matériel ».

Informations: Si votre ordinateur est éteint lorsque le scanner est connecté, le message « Assistant d'installation d'un périphérique » ne s'affichera pas jusqu'à ce que l'ordinateur soit en marche et que Windows démarre.

3. Pour Windows 7:

Quand le DVD-ROM d' installation est pour plusieurs modèles de scanner

a. Insérez le DVD d'installation dans votre lecteur de DVD-ROM. Cliquez **Exécuter install.exe** dans la fenêtre **Exécution automatique.**
b. Cliquez sur le bouton **Oui** si le dialogue de **Contrôle de compte d'utilisateur** s'affiche. Suivre les instructions du message d'installation affiché.
c. Dans la fenêtre du **Gestionnaire de périphériques,** cliquez-droit sur le scanner sous la rubrique **Autres périphériques** et sélectionnez **Mettre à jour le pilote logiciel** depuis le menu déroulant. Cliquez sur **Rechercher un pilote sur mon ordinateur** dans la fenêtre qui apparait, et cliquez sur le bouton **Parcourir**.
d. Dans la fenêtre **Rechercher un dossier,** sélectionnez le dossier ou votre lecteur de DVD-ROM contenant le pilote du scanner et cliquez sur le bouton **OK** pour revenir à l'écran précédent. Cliquez sur le bouton **Suivant** et cliquez sur **Installer ce pilote quand même** si la fenêtre de **Sécurité de Windows** apparaît. Ensuite, veuillez passer à l'etape 5.

Quand le DVD-ROM d'Installation est pour un modèle de scanner

a. Insérez le DVD d'installation dans votre lecteur de DVD-ROM. Cliquez **Exécuter install.exe** dans la fenêtre **Exécution automatique.**
b. Cliquez sur le bouton **Oui** si le dialogue de **Contrôle de compte d'utilisateur** s'affiche. Ensuite, veuillez passer à l'etape 5.

4. Pour Windows 8 & Windows 10 & Windows 11:

a. Insérez le DVD d'installation dans votre lecteur de DVD-ROM. Cliquez sur la notification qui s'affiche, cliquez ensuite sur **Exécuter install.exe** dans la fenêtre contextuelle. Si vous manquez la notification, veuillez éjecter puis réinsérer le DVD-ROM Configuration/Application.
b. Cliquez sur le bouton **Oui** si le dialogue de **Contrôle de compte d'utilisateur s'affiche**. Ensuite, veuillez passer à l'etape 5.

5. Suivez les instructions qui apparaissent à l'écran pour installer tous les logiciels nécessaires à votre nouveau scanner USB. Si la fenêtre de l'assistant s'affiche, cliquez sur **Suivant**, et cliquez **Installer ce pilote quand même** de ce logiciel de toute façon' dans la fenêtre de ce logiciel de toute façon' dans la fenêtre de **Sécurité de Windows**, puis cliquez sur **Terminer** dans la fenêtre de l'assistant.
6. Après avoir installé le logiciel, fermez toutes les applications ouvertes et cliquez sur **Terminer** pour redémarrer votre ordinateur.

Attention: Sauvegader le DVD-ROM installation/ application au cas où vous devriez réinstaller le gestionnaire et le logiciel à l'avenir.

Guida Rapida (Italiano)

Contenuto della confezione

1. Scanner*
2. Cavo USB
3. Adattatore di rete AC (Opzionale)
4. Guida Rapida
5. Il DVD-ROM Setup/Applicazioni (Opzionale)

* Le illustrazioni dello scanner potrebbero essere differenti dallo scanner vero e proprio.

Installazione e configurazione

Fase 1. Collegamento dello scanner Genius ColorPage al computer

Se lo scanner non dispone Adattatore di rete AC, attenersi alle procedure di collegamento di seguito:

1. Inserire l'estremità quadrata del cavo USB incluso nella porta USB sul retro dello scanner.
2. Connettere l'estremità rettangolare del cavo USB alla porta USB sul retro del computer.
3. Se si è deciso di connettere lo scanner a un hub USB, accertarsi che questo sia connesso alla porta USB del proprio computer. Quindi connettere lo scanner all'hub USB.

Se lo scanner dispone Adattatore di rete AC, attenersi alle procedure di collegamento di seguito:

1. Collegare il trasformatore alla presa elettrica dello scanner.
2. Inserire l'altra estremità del cavo in un'uscita CA standard.
3. Inserire l'estremità quadrata del cavo USB incluso nella porta USB sul retro dello scanner.
4. Connettere l'estremità rettangolare del cavo USB alla porta USB sul retro del computer.
5. Se si è deciso di connettere lo scanner a un hub USB, accertarsi che questo sia connesso alla porta USB del proprio computer. Quindi connettere lo scanner all'hub USB.

Fase 2. Installazione del software

1. Accenda l'alimentazione di scanner. (Se lo scanner dispone Adattatore di rete AC)
2. Se i componenti USB sul vostro computer stanno funzionando correttamente, rileveranno automaticamente un nuovo dispositivo connesso alla porta USB e sullo schermo apparirà questa finestra.

Informations: Se il computer era spento quando è stato effettuato il collegamento dello scanner, il seguente messaggio apparirà quando si accenderà il computer e si avvierà Windows.

3. Per Windows 7

Se il DVD-ROM Setup/Applicazioni è per diversi modelli di scanner

a. Inserire il DVD di installazione fornito nell'apposita unità. Fare clic su **Esecuzione di install.exe** nel finestra **AutoPlay**.
b. Fare clic sul pulsante **Sì** se viene visualizzata la finestra di dialogo **Controllo dell'account utente.** Seguire le istruzioni presentate nel messaggio della finestra di dialogo.
c. Nella finestra **Gestione dispositivi,** fare clic con il tasto destro su questo scanner in **Altri dispositivi** e selezionare **Aggiornamento software driver** dal menu pop-up. Fare clic su **Cerca il software del driver nel computer** nella finestra visualizzata, e fare clic sul pulsante **Sfoglia**.
d. Nella finestra **Cerca cartella,** selezionare la cartella o unità DVD-ROM che contiene il driver dello scanner e fare clic sul pulsante **OK** per tornare alla schermata precedente. Fare clic sul pulsante **Avanti** e fare clic su **Installa il software del driver** se viene visualizzata la finestra **Sicurezza di Windows**. In seguito andare al passaggio 5.

Se il DVD-ROM Setup/Applicazioni è per un solo modello di scanner

a. Inserire il DVD di installazione fornito nell'apposita unità. Fare clic su **Esecuzione di install.exe** nel finestra **AutoPlay**.
b. Fare clic sul pulsante **Sì** button se viene visualizzata la finestra di dialogo **Controllo dell'account utente**. In seguito andare al passaggio 5.

4. Per Windows 8 & Windows 10 & Windows 11:

a. Inserire il DVD di installazione fornito nell'apposita unità. Fare clic sulla notifica, quindi fare clic su **Esegui install.exe** nella finestra a comparsa. Se si perde la notifica, estrarre e reinserire il DVD-ROM Setup/Application.
b. Fare clic sul pulsante **Sì** se viene visualizzata la finestra di dialogo **Controllo dell'account utente**. In seguito andare al passaggio 5.

5. Seguire le istruzioni sullo schermo per installare tutto il software necessario allo scanner USB. Se viene visualizzata la finestra con la procedura guidata, fare clic su **Avanti**, e quindi fare clic su **Installa il software del driver** nella finestra **Sicurezza di Windows** e quindi fare clic su **Fine** nella finestra della procedura guidata.
6. Quando il software è installato, chiudere tutte le applicazioni aperte e fare clic sul pulsante [Fine] per riavviare il computer.

Attenzione: Conservare il DVD-ROM Configurazione / Applicazione qualora fosse necessario reinstallare il driver e il software in futuro.

Guía Rápida (Español)

Contenido del paquete

1. Escáner*
2. Cable USB
3. Adaptador AC (Opción)
4. Guía Rápida
5. DVD-ROM de instalación (Opción)

* Las ilustraciones mostradas pueden diferir del escáner que Vd. ha recibido.

Instalación y configuración

Paso 1. Conexión del escáner al ordenador

Si el escáner no tiene la Adaptador AC, siga los pasos de conexión siguientes:

1. Conecte el terminal cuadrado del cable USB incluido al puerto USB situado en la parte posterior del escáner.
2. Conecte el extremo rectangular del cable USB a un puerto USB disponible en su ordenador.
3. Si va a conectar el escáner a un concentrador USB, compruebe que el concentrador está correctamente conectado al PC. A continuación, conecte el escáner al concentrador USB.

Si el escáner tiene la Adaptador AC, siga los pasos de conexión siguientes:

1. Enchufe el adaptador AC en el receptor de alimentación del escáner.
2. Enchufe el Corriente cable a una toma de corriente de CA.
3. Conecte el terminal cuadrado del cable USB incluido al puerto USB situado en la parte posterior del escáner.
4. Conecte el extremo rectangular del cable USB a un puerto USB disponible en su ordenador.
5. Si va a conectar el escáner a un concentrador USB, compruebe que el concentrador está correctamente conectado al PC. A continuación, conecte el escáner al concentrador USB.

Paso 2. Instalación del software

1. Encienda su escáner. (Si el escáner tiene la Adaptador AC)
2. Si los componentes USB del sistema instalados en su ordenador funcionan correctamente, el escáner será detectado automáticamente y aparecerá el cuadro de diálogo "Asistente para agregar nuevo hardware".

Información: Si su ordenador se encuentra desconectado mientras el escáner está conectado, el mensaje "Instale el nuevo Hardware Wizard" no aparecerá hasta que conecte el ordenador e inicie Windows.

3. Para Windows 7:

Cuando el DVD-ROM de instalación es para varios modelos de escáner

a. Inserte el DVD de instalación suministrado en la unidad correspondiente. Haga clic en **Ejecutar install.exe** en la ventana de **Reproducción automática** que aparezca.
b. Haga clic en el botón **Sí** si aparece el diálogo de **Control de cuentas de usuario**. Siga las instrucciones del mensaje de instalación.
c. En la ventana **Administrador de dispositivos,** haga clic con el botón derecho en este escáner que está en **Otros dispositivos** y seleccione **Actualizar software de controlador** del menú desplegable. Haga clic en **Buscar software de controlador en el equipo** en la ventana que aparezca y haga clic en el botón **Examinar**.
d. En la ventana **Buscar carpeta,** seleccione la carpeta o la unidad de DVD-ROM que contenga el controlador de este escáner y haga clic en el botón **Aceptar** para volver a la pantalla anterior. Haga clic en el botón **Siguiente** y haga clic en **Instalar este software de controlador de todas formas** si aparece la ventana de **Seguridad de Windows**. Después, continúe con el paso 5.

Cuando el DVD-ROM de instalación es para un modelo de escáner

a. Inserte el DVD de instalación suministrado en la unidad correspondiente. Haga clic en **Ejecutar install.exe** en la ventana de **Reproducción automática** que aparezca.
b. Haga clic en el botón **Sí** si aparece el diálogo del **Control de cuentas de usuario**. Después, continúe con el paso 5.

4. Para Windows 8 & Windows 10 & Windows 11:

a. Inserte el DVD de instalación suministrado en la unidad correspondiente. Haga clic en la notificación emergente, entonces haga clic en **Ejecutar install.exe** en la ventana emergente. Si se pierde la notificación emergente, por favor eyectar y reinsertar el DVD-ROM de Setup/Aplicación.
b. Haga clic en el botón **Sí** si aparece el diálogo del **Control de cuentas de usuario**. Después, continúe con el paso 5.

5. Siga las instrucciones de la pantalla para instalar el software necesario para el escáner USB. Si aparece la ventana del asistente, haga clic en **Siguiente**, y haga clic en Instalar este software de controlador de todas formas en la ventana de **Seguridad de Windows** y luego haga clic en **Finalizar** en la ventana del asistente.
6. Cuando esté instalado el software, cierre todas las aplicaciones y haga clic en el botón »Finalizar«para reiniciar.

Atención: Guarde el DVD-ROM de Instalación / Aplicación para futuras reinstalaciones de controlador y software cuando sea necesario.

Krótki Przewodnik (Polski)

Zawartość Opakowania

1. Skaner*
2. Kabel USB
3. Zasilacz (Opcja)
4. Krótki Przewodnik
5. Płyta DVD ze sterownikiem i aplikacjami (Opcja)

* Skaner przedstawiony na ilustracji może się delikatnie różnić od skanera znajdującego się w pudełku.

Instalacja i Konfiguracja Skanera

Krok 1. Podłączanie skanera do komputera

Jeśli twój skaner nie posiada Zasilacz, proszę podążać za poniższymi krokami instalacyjnymi:

1. Podłącz kwadratową wtyczkę dołączonego kabla USB do portu USB skanera.
2. Podłącz prostokątną wtyczkę kabla USB do wolnego portu USB komputera.
3. Jeśli planujesz podłączyć skaner przez koncentrator USB upewnij się, że jest on podłączony do portu USB komputera a następnie podłącz do niego skaner.

Jeśli twój skaner posiada Zasilacz, proszę podążać za poniższymi krokami instalacyjnymi:

1. Podłącz zasilacz do gniazda w skanerze.
2. Podłącz drugi koniec kabla zasilającego do standardowego gniazdka sieciowego.
3. Podłącz kwadratową wtyczkę dołączonego kabla USB do portu USB skanera.
4. Podłącz prostokątną wtyczkę kabla USB do wolnego portu USB komputera.
5. Jeśli planujesz podłączyć skaner przez koncentrator USB upewnij się, że jest on podłączony do portu USB komputera a następnie podłącz do niego skaner.

Krok 2. Instalacja oprogramowania

1. Włącz skaner przełącznikiem. (Jeśli twój skaner posiada Zasilacz)
2. Jeśli USB w twoim komputerze działa poprawnie skaner zostanie automatycznie wykryty i pojawi się okno **Kreator dodawania nowego sprzętu lub Kreator znajdowania nowego sprzętu.**

Infomacja: Jeśli podczas podłączania skanera komputer jest wyłączony żaden komunikat się nie pojawi. Odpowiedni kreator uruchomi się dopiero po włączeniu komputera i załadowaniu systemu Windows.

3. Dla Windows 7

Gdy płyta DVD ze sterownikami i aplikacjami jest przeznaczona dla różnych modeli skanera

a. Włóż płytę DVD, dołączoną do skanera do napędu DVD w komputerze. Kliknij **Uruchom: install.exe** w oknie **Autoodtwarzanie**, które zostanie wyświetlone.
b. Kliknij przycisk **Tak**, jeśli wyświetli się okno dialogowe **Kontrola konta użytkownika.** Wykonuj instrukcje w wyskakującym oknie z komunikatem o instalacji.
c. W oknie **Menedżer urządzeń,** kliknij prawym klawiszem myszy ten skaner w pozycji **Inne urządzenia** i wybierz **Aktualizuj oprogramowanie sterownika** z menu wyskakującego. Kliknij **Przeglądaj mój komputer w poszukiwaniu oprogramowania sterownika** w oknie, które zostanie wyświetlone, i kliknij przycisk **Przeglądaj**.
d. W oknie **Przeglądanie w poszukiwaniu folderu,** wybierz folder lub napęd DVD-ROM zawierający sterownik tego skanera i kliknij przycisk **OK**, aby powrócić do poprzedniego ekranu. Kliknij przycisk **Dalej** i kliknij **Zainstaluj oprogramowanie sterownika mimo to**, jeśli wyświetli się okno **Zabezpieczenia systemu Windows**. Przejdź do kroku 5.

Gdy płyta DVD ze sterownikami i aplikacjami jest przeznaczona dla jednego modelu skanera

a. Włóż płytę DVD, dołączoną do skanera do napędu DVD w komputerze. Kliknij **Uruchom: install.exe** w oknie **Autoodtwarzanie**, które zostanie wyświetlone.
b. Kliknij przycisk **Tak**, jeśli wyświetli się okno dialogowe **Kontrola konta użytkownika.** Przejdź do kroku 5.

4. Dla Windows 8 & Windows 10 & Windows 11:

a. Włóż płytę DVD, dołączoną do skanera do napędu DVD w komputerze. Kliknij powiadomienie wyskakujące, a następnie kliknij w oknie podręcznym pozycję **Uruchom: install.exe**. W przypadku pominięcia powiadomienia wyskakującego wysuń i wsuń ponownie dysk DVD-ROM z instalatorem/aplikacjami.
b. Kliknij przycisk **Tak**, jeśli wyświetli się okno dialogowe **Kontrola konta użytkownika**. Przejdź do kroku 5.

5. Postępuj według instrukcji na ekranie aby zainstalować oprogramowanie wymagane do skanera. Jeśli wyświetli się wyskakujące okno kreatora, kliknij **Dalej,** następnie **Zainstaluj oprogramowanie sterownika mimo to** w oknie **Zabezpieczenia systemu Windows**. Kliknij **Zakończ** w oknie kreatora.
6. Po zakończeniu instalacji zamknij wszystkie aplikacje i naciśnij przycisk **Zakończ**, aby uruchomić ponownie komputer.

Uwaga: Zachowaj Płyta DVD-ROM do instalacji urządzenia / oprogramowaniaw przypadku gdybyś potrzebował przeinstalowania sterowników lub oprogramowania w przyszłości.

Guia Rápido (Português)

Conteúdo da Embalagem

1.Scanner*
2.Cabo USB
3.Adaptador AC (Opção)
4.Guia Rápido
5.O DVD-ROM de Instalação / Aplicativos (Opção)

* A ilustração que representa o scanner pode não se parecer com o scanner que você está recebendo.

Instalação e Configuração

Passo 1. Conexão do scanner a seu computador

Se o seu scanner não tem a Adaptador AC, siga os passos de conexão abaixo:

1. Conecte a extremidade quadrada do cabo USB incluso na porta USB na parte traseira do scanner.
2. Conectar o extremo retangular do cabo USB para uma porta USB disponível no seu computador.
3. Se você planeja conectar seu scanner a um hub USB, certifique-se de que este esteja conectado à porta USB em seu computador. A seguir, conecte o scanner ao hub USB.

Se o seu scanner tem a Adaptador AC, siga os passos de conexão abaixo:

1. Conecte o adaptador ao receptor de energia do scanner.
2. Conecte a outra extremidade do Cabo de Alimentação de tensão numa tomada de força CA padrão.
3. Conecte a extremidade quadrada do cabo USB incluso na porta USB na parte traseira do scanner.
4. Conectar o extremo retangular do cabo USB para uma porta USB disponível no seu computador.
5. Se você planeja conectar seu scanner a um hub USB, certifique-se de que este esteja conectado à porta USB em seu computador. A seguir, conecte o scanner ao hub USB.

Passo 2. Instalação do software

1. Ligue a energia do scanner. (Se o seu scanner tem a Adaptador AC)
2. Se os componentes USB em seu computador estiverem funcionando corretamente, eles detectarão automaticamente o scanner, ativando o "Assistente para adicionar novo hardware".

Informação: Se seu computador estava desligado quando você conectou o scanner, a mensagem " Assistente para adicionar novo hardware" sera exibida na próxima vez que o Windows iniciar.

3. Para o Windows 7

Quando o O DVD-ROM de Instalação / Aplicativos for para diversos modelos de escáneres

a. Insira o DVD de instalação fornecido na unidade de DVD-ROM. Clique **Executar install.exe** na janela **Reprodução Automática** que aparece.
b. Clique no botão **Sim** se aparecer o diálogo de **Controle de Conta de Usuário.** Siga as instruções na mensagem de instalação exibida.
c. Na janela **Gerenciador de Dispositivos,** clique a direita neste escaner sob o item **Outros dispositivos** e selecione **Atualizar Driver** a partir do menu suspenso. Clique **Procurar software de driver no computador** na janela que aparece, e clique no botão **Procurar**.
d. Na janela **Procurar Pasta**, selecione a pasta ou unidade de DVD-ROM que contém este driver do escaner e clique no botão **OK** para retornar à tela anterior. Clique no botão **Avançar** e clique **Instalar este software de driver mesmo assim** se a janela **Segurança do Windows** aparecer. Depois disso, vá para o passo 5.

Quando o O DVD-ROM de Instalação / Aplicativos for para um modelo de escáner

a. Insira o DVD de instalação fornecido na unidade de DVD-ROM. Clique **Executar install.exe** na janela **Reprodução Automática** que aparece.
b. Clique no botão **Sim** se aparecer o diálogo de **Controle de Conta de Usuário**. Depois disso, vá para o passo 5.

4. Para o Windows 8 & Windows 10 & Windows 11:

a. Insira o DVD de instalação fornecido na unidade de DVD-ROM. Clique no aviso de pop-up, em seguida, clique em **Executar install.exe** na janela de pop-up. Se não encontrar o aviso de pop-up, ejete e reinsira o DVD-ROM de Configuração/Aplicativo.
b. Clique no botão **Sim** se aparecer o diálogo de **Controle de Conta de Usuário**. Depois disso, vá para o passo 5.

5. Siga as instruções na tela para instalar todos os programas necessários a seu novo scanner USB. Se a janela do assistente aparecer clique **Avançar**, e clique **Instalar este software de driver mesmo assim** na janela de **Segurança do Windows** e em seguida clique **Concluir** na janela do assistente.
6. Após a instalação do scanner, feche todos os aplicativos abertos e clique no botão [Concluir] para reiniciar seu computador.

Atenção: Guarde O DVD-ROM de Instalação / Aplicativos caso seja necessário reinstalar o controlador e o software no futuro.

USB SCANNER

2.0 HI - SPEED

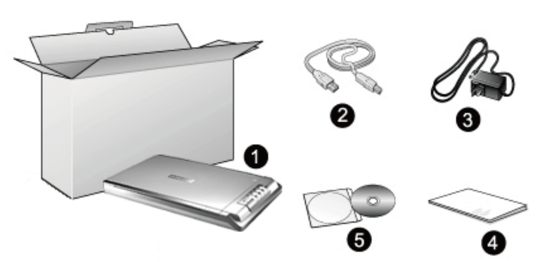

Model for USB Power

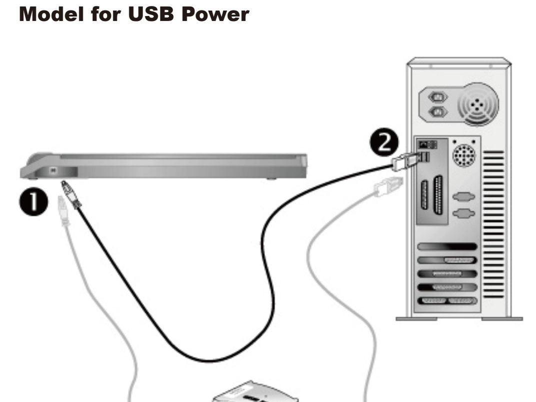

Model for Adapter

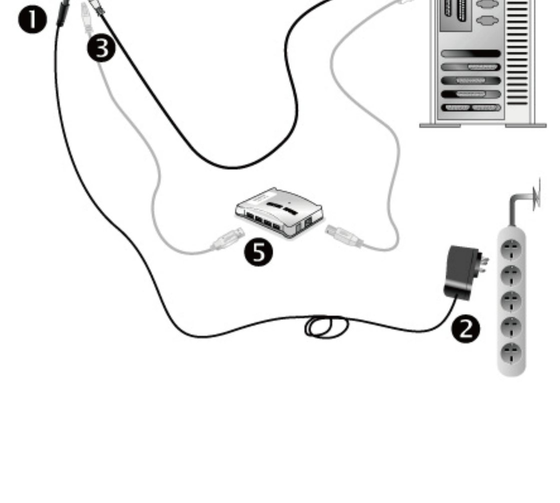

Руководство (Русский)

Комплект поставки

1. Сканер *
2. Блок питания
3. Сетевой блок питания (Опция)
4. Руководство
5. DVD-ROM включает следующие (Опция)

* Иллюстрации сканера в данном руководстве могут отличаться от истинного вида сканера.

Установка и подключение сканера

Шаг 1. Подключение сканера к компьютеру

Если сканер не имеет Сетевой блок питания, выполните указанные ниже действия соединения:
1. Вставьте квадратный конец поставляемого кабеля USB в порт USB, расположенный на задней панели сканера.
2. Подсоедините прямоугольный конец USB-кабеля к свободному USB-порту компьютера.
3. Если Вы собираетесь подключить сканер в USB-хаб, убедитесь, что он соединен с USB-портом Вашего компьютера.

Если сканер имеет Сетевой блок питания, выполните указанные ниже действия соединения:
1. Подключите кабель питания к разъему питания сканера.
2. Вставьте другой конец кабеля питания в розетку.
3. Вставьте квадратный конец поставляемого кабеля USB в порт USB, расположенный на задней панели сканера.
4. Подсоедините прямоугольный конец USB-кабеля к свободному USB-порту компьютера.
5. Если Вы собираетесь подключить сканер в USB-хаб, убедитесь, что он соединен с USB-портом Вашего компьютера.

Шаг 2. Подключение программного обеспечения

1. Включите питание сканера. (Если сканер имеет Сетевой блок питания)
2. Если USB компоненты Вашего компьютера функционируют правильно, то сканер будет автоматически найден и появится надпись "Add New Hardware Wizard - Добавить новое оборудование".

Information: Если при подключении сканера компьютер выключен, сообщение Мастера установки нового оборудования не будет отображаться вплоть до включения компьютера и запуска ОС Windows.

3. Для Windows 7

Когда DVD-ROM (установочный диск) для нескольких моделей сканеров
- a. Вставьте DVD-ROM, поставляемый со сканером. В появившемся окне **Автозапуск нажмите** Выполнить install.exe.
- b. Если появится **Контроль учетных записей пользователей** нажмите кнопку Да. Следуйте инструкции в появившемся сообщении по установке.
- c. В окне **Диспетчер устройств,** правой кнопкой мыши кликните по пункту **Другие устройства** и из появившегося меню выберите **Обновить драйверы**. В появившемся окне выберите **Выполнить поиск драйверов на этом компьютере** и нажмите кнопку **Обзор**.
- d. В окне **Обзор папок** выберите папку или DVD-ROM, содержащую драйвер для сканера и нажмите кнопку **OK** для возвращения к предыдущему экрану. Если появится окно **Безопасность Windows, нажмите кнопку Далее** и выберите **Все равно установить этот драйвер.** После выполнения описанных процедур перейдите к пункту 5.

Если DVD-ROM (установочный диск) для одной модели сканера
- a. Вставьте DVD-ROM, поставляемый со сканером. В появившемся окне **Автозапуск нажмите** Выполнить install.exe.
- b. Если появится диалог **Контроля учетных записей пользователей,** нажмите **Да**. После выполнения описанных процедур перейдите к пункту 5.

4. Для Windows 8 & Windows 10 & Windows 11:

- a. Вставьте DVD-ROM, поставляемый со сканером. Нажмите на всплывающее уведомление, затем нажмите кнопку **Выполнить install.exe** в всплывающем окне. Если вы пропустите всплывающее уведомление, пожалуйста, извлеките и снова вставьте установочный диск.
- b. Если появится диалог **Контроля учетных записей пользователей,** нажмите **Да**. После выполнения описанных процедур перейдите к пункту 5.

5. Следуйте указаниям на экране для дальнейшей установки. Если появится окно **мастер устновки**, нажмите **Далее** и выберите в окне Безопасность Windows **Все равно установить этот драйвер,** затем кликните на **Готово** в окне **мастера установки.**
6. После установки программного обеспечения закройте все приложения и нажмите [Готово] для перезагрузки компьютера.

Внимание: Сохраните Установочный диск на случай, если Вам понадобится переустановить драйвер или программное обеспечение.

Stručný Průvodce (Čeština)

Obsah balení

1. Skener*
2. USB kabel
3. Síťový adaptér (Možnost)
4. Stručný Průvodce
5. Instalační DVD-ROM (Možnost)

* Vyobrazení skenerů v této příručce se mohou lišit od skutečného vzhledu skeneru.

Instalace a nastavení skeneru

Krok 1. Připojení skeneru k počítači

Pokud váš skener nemá síťový adaptér, postupujte podle níže uvedených kroků připojení:
1. Zapojte čtvercový konec přiloženého USB kabelu do USB portu na zadním panelu skeneru.
2. Připojte obdélníkový konec USB kabelu do USB portu na zadním panelu Vašeho počítače.
3. Plánujete-li připojit Váš skeneru do rozbočovače USB hub, ujistěte se, že USB hub je připojen k Vašemu počítači. Poté zapojte skener do USB hubu.

Pokud má váš skener síťový adaptér, postupujte podle níže uvedených kroků připojení:
1. Připojte napájecí adaptér ke konektoru napájení skeneru.
2. Zapojte druhý konec napájecího adaptéru do standardní AC elektrické zásuvky.
3. Zapojte čtvercový konec přiloženého USB kabelu do USB portu na zadním panelu skeneru.
4. Připojte obdélníkový konec USB kabelu do USB portu na zadním panelu Vašeho počítače.
5. Plánujete-li připojit Váš skeneru do rozbočovače USB hub, ujistěte se, že USB hub je připojen k Vašemu počítači. Poté zapojte skener do USB hubu.

Krok 2. Instalace softwaru

1. Zapněte napájení skeneru. (Pokud má váš skener síťový adaptér)
2. Jsou-li USB komponenty ve Vašem počítači správně nakonfigurovány, Váš skener bude po připojení ihned detekován a spustí se buď "**Průvodce přidáním nového hardware**" nebo okno "**Nalezen nový hardware**".

Informace: Byl-li Váš počítač při připojení skeneru vypnutý, průvodce instalací se zobrazí při příštím spuštění počítače a systému Windows.

3. Pro Windows 7

Když je Instalační DVD-ROM pro různé modely skenrů
- a. Vložte do jednotky Instalační DVD-ROM, který je dodávaný spolu se skenerem. Klikněta na **Spustit install.exe** v zobrazeném okně **Přehrát automaticky**.
- b. Klikněte na tlačítko **Ano** jestliže se zobrazí dialogové okno **Řízení uživatelských účtů**. Postupujte podle instrukcí v dialogovém okně.
- c. V okně **Správce zařízení** klepněte pravým tlačítkem myši na tento skener v části **Další zařízení** a v místní nabídce vyberte **Aktualizovat software ovladače**. V zobrazeném okně klepněte na **Vyhledat ovladač v počítači** a klepněte na tlačítko **Procházet**.
- d. V okně **Vyhledat složku** vyberte složku nebo DVD-ROM, která obsahuje ovladač skeneru a klepnutím na **OK** se vraťte zpět na předchozí obrazovku. Klepněte na tlačítko **Další** a klepněte na **Přesto nainstalovat tento software** ovladače jestliže se zobrazí okně **Zabezpečení systému Windows**. Poté přejděte na krok 5.

Když je Instalační DVD-ROM pro jeden model skenru
- a. Vložte do jednotky Instalační DVD-ROM, který je dodávaný spolu se skenerem. Klikněta na **Spustit install.exe** v zobrazeném okně **Přehrát automaticky**.
- b. Klikněte na tlačítko **Ano** jestliže se zobrazí dialogové okno **Řízení uživatelských účtů**. Jestliže se zobrazí okno průvodce, klikněte na **Další**, a klikněte na **Přesto nainstalovat tento software ovladače** v okně **Zabezpečení systému Windows** a potom klikněte v okně průvodce na tlačítko **Dokončit**. Poté přejděte na krok 5.

4. Pro Windows 8 & Windows 10 & Windows 11

- a. Vložte do jednotky Instalační DVD-ROM, který je dodávaný spolu se skenerem. V zobrazeném okně klepněte na příkaz **Spustit install.exe**. Pokud se okno neobjeví, prosím, vyjměte a znovu vložte instalační DVD-ROM.
- b. Klikněte na tlačítko **Ano** jestliže se zobrazí dialogové okno **Řízení uživatelských účtů.** Poté přejděte na krok 5.

5. Postupujte dle instrukcí na obrazovce a nainstalujte všechen software pro Váš nový USB skener. Jestliže se zobrazí okno průvodce, klikněte na **Další**, a klikněte na **Přesto nainstalovat tento software ovladače** v okně **Zabezpečení systému Windows** a potom klikněte v okně průvodce na tlačítko **Dokončit**.
6. Po dokončení instalace software uzavřete všechny spuštěné aplikace a klepnutím na tlačítko Dokončit restartujte počítač.

Pozor: Instalační disk DVD uschovejte. Možná budete někdy v budoucnosti potřebovat znovu nainstalovat ovladač a software.

執行掃描 (繁體中文)

原廠附件

1. 掃描器*
2. USB連接線
3. 交流變壓器（選配）
4. 快速安裝指南
5. 驅動安裝光碟（選配）

* 此圖中的掃描器跟實際樣子可能有少許差異。

安裝與設定掃描器

第一步、連接您的掃描器和電腦

如果您的掃描器無交流變壓器，請依照以下連接步驟：
1. 將USB連接線的方形接頭插入掃描器後方的USB埠。
2. 將此USB連接線另一端的長方形接頭插入電腦主機後方的USB埠。
3. 如您欲將掃描器連接到USB集線器使用，先確認集線器已連接到電腦USB埠，接著再將掃描器連接到USB集線器上。

如果您的掃描器有交流變壓器，請依照以下連接步驟：
1. 將交流變壓器插入掃描器的電源連接埠。
2. 將電源線的另一端插入標準交流電源插座。
3. 將USB連接線的方形接頭插入掃描器後方的USB埠。
4. 將此USB連接線另一端的長方形接頭插入電腦主機後方的USB埠。
5. 如您欲將掃描器連接到USB集線器使用，先確認集線器已連接到電腦USB埠，接著再將掃描器連接到USB集線器上。

第二步、安裝軟體
1. 打開掃描器電源。（如果您的掃描器有交流變壓器）
2. 假如您電腦的USB部分功能正常，電腦會自動偵測到有新的裝置連接到USB埠，螢幕上會出現「新增硬體精靈」的視窗畫面。

資訊：如果您在電腦關機時，接上掃描器，打開電腦進入視窗時，也會出現「新增硬體精靈」畫面。

3. Windows 7 用戶：

當安裝光碟是給多種機型使用時
- a. 請將隨機附贈的安裝設定軟體光碟片放入光碟機內，在隨後出現的「自動播放」視窗中點擊「執行install.exe」。
- b. 如果「使用者帳戶控制」對話框跳出的話，點選「是」。接著按照彈出的安裝訊息進行安裝。
- c. 在「裝置管理員」視窗中，以滑鼠右鍵單擊在「其他裝置」項目下的此掃描器，接著在跳出的快顯功能表中選取「更新驅動程式軟體」。在打開的視窗中點選「瀏覽電腦上的驅動程式軟體」，接著按「瀏覽」按鈕。
- d. 在打開的「瀏覽資料夾」視窗中，選取內含此掃描器驅動程式的資料夾或光碟機，並接著按「確定」按鈕以返回前一個視窗。按「下一步」按鈕，如果「Windows安全性」視窗出現，點選「仍然安裝此驅動程式軟體」。接下來請跳至步驟5。

當安裝光碟是給單一機型使用時
- a. 請將隨機附贈的安裝設定軟體光碟片放入光碟機內，在隨後出現的「自動播放」視窗中點擊「執行install.exe」。
- b. 如果「使用者帳戶控制」對話框跳出的話，點選「是」。接下來請跳至步驟5。

4. Windows 8 & Windows 10 & Windows 11使用者：
- a. 請將隨機附贈的安裝設定軟體光碟片放入光碟機內，點擊彈出的通知訊息，然後在彈出的視窗中點擊「執行 install.exe」。如果錯過彈出的通知訊息，請退出並重新插入驅動安裝光碟。
- b. 如果「使用者帳戶控制」對話框跳出的話，點選「是」。接下來請跳至步驟5。

5. 遵循螢幕上的指示，安裝掃描器所需的所有程式。如果精靈對話框跳出的話，按「下一步」按鈕，接著在「Windows安全性」視窗中點選「仍然安裝此驅動程式軟體」，然後在精靈對話框中按「完成」按鈕。
6. 待軟體安裝完畢後，關掉所有開啓的程式，點擊「完成」按鈕重新啓動電腦。

注意：請將驅動安裝光碟存放妥當，以備將來您可能需要安裝驅動程式和軟體時使用。

执行扫描 (简体中文)

原厂附件

1. 扫描仪*
2. USB连接线
3. 交流变压器 (选配)
4. 快速安装指南
5. 驱动安装光盘 (选配)

* 此图中的扫描仪跟实际样子可能有少许差异。

安装与设定扫描仪

第一步、连接您的扫描仪和计算机

如果您的扫描仪无交流变压器，請依照以下连接步骤:
1. 将USB连接线的方形接头插入扫描仪后方的USB端口。
2. 将此USB连接线另一端的长方形接头插入计算机主机后方的USB端口。
3. 如您欲将扫描仪连接到USB集线器使用，先确认集线器已连接到计算机USB端口，接着再将扫描仪连接到USB集线器上。

如果您的扫描仪有交流变压器，請依照以下连接步骤:
1. 将交流变压器插入扫描仪的电源接口。
2. 将电源线的另一端插入标准交流电源插座。
3. 将USB连接线的方形接头插入扫描仪后方的USB端口。
4. 将此USB连接线另一端的长方形接头插入计算机主机后方的USB端口。
5. 如您欲将扫描仪连接到USB集线器使用，先确认集线器已连接到计算机USB端口，接着再将扫描仪连接到USB集线器上。

第二步、安装软件

1. 打开扫描仪电源。(如果您的扫描仪有交流变压器)
2. 假如您计算机的USB部分功能正常，计算机会自动检测到有新的设备连接到USB端口,屏幕上会出现"发现新硬件"的窗口画面。

信息：如果您在计算机关机时，接上扫描仪，打开计算机进入窗口时，也会出现"发现新硬件"画面。

3. Windows 7 用户：

当安装光盘是给多种机型使用时
- a.请将随机附赠的驱动安装光盘放入光驱内，在随后出现的"自动播放"窗口中点击"运行install.exe"。
- b.如果"用户帐户控制"对话框跳出的话，点击"是"。接着按照弹出的安装讯息进行安装。
- c. 在"设备管理器"窗口中，把鼠标光标移到"其它设备"项目下的此扫描仪旁并单击右键，接着从弹出的快捷菜单中点击"更新驱动程序软件"。在打开的窗口中点选"浏览计算机以查找驱动程序软件"，接着点击"浏览"按钮。
- d. 在打开的"浏览文件夹"窗口中，选取内含此扫描仪驱动程序的文件夹或光驱，并接着点击"确定"按钮以返回前一个窗口。点击"下一步"按钮，如果"Windows安全"窗口出现，点选"始终安装此驱动程序软件"。接下来请跳至步骤5。

当安装光盘是给单一机型使用时
- a. 请将随机附赠的驱动安装光盘放入光驱内，在随后出现的"自动播放"窗口中点击"运行install.exe"。
- b. 如果"用户帐户控制"对话框跳出的话，点击"是"。接下来请跳至步骤5。

4. Windows 8 & Windows 10 & Windows 11用户：

- a. 请将随机附赠的驱动安装光盘放入光驱内，点击弹出的通知讯息，然后在弹出的窗口中点击"运行 install.exe"。如果错过弹出的通知讯息，请退出并重新插入驱动安装光盘。
- b. 如果"用户帐户控制"对话框跳出的话，点击"是"。接下来请跳至步骤5。

5. 遵循屏幕上的指示，安装扫描仪所需的所有程序。如果精灵对话框跳出的话，按"下一步"按钮，接着在"Windows安全"窗口中点选"始终安装此驱动程序软件"，然后在精灵对话框中按"完成"按钮。
6. 待软件安装完毕后，关掉所有开启的程序，点击"完成"按钮重新启动计算机。

注 意：请将驱动安装光盘存放妥当，以备将来您可能需要安装驱动程序和软件时使用。

스캐닝 (한국어)

박스 구성품

1. 스캐너*
2. 고속 USB 케이블
3. AC 전원 어뎁터 (옵션)
4. 퀵가이드
5. 설치 / 프로그램 DVD (옵션)

*이 매뉴얼 안의 스캐너 그림은 실제 스캐너와 다르게 나타날 수 있습니다.

스캐너 및 소프트웨어 설치

1단계. 컴퓨터에 스캐너 연결하기

사용자의 스캐너에 AC 어댑터 없다면, 하단의 연결 절차를 참고하십시오:
1. 스캐너 뒷면 USB 단자에 USB케이블의 사각모양 끝 부분을 연결합니다.
2. 컴퓨터 USB 단자에 USB케이블의 납작한 끝을 연결합니다.
3. 만약 USB 허브에 스캐너를 연결하시려면, USB 허브가 컴퓨터에 연결되어 있는지 먼저 확인 하십시오. 다음으로 USB 허브에 스캐너를 연결하시면 됩니다.

사용자의 스캐너에 AC 어댑터 있다면, 하단의 연결 절차를 참고하십시오:
1. 스캐너의 전원 소켓에 AC 어댑터를 연결합니다.
2. AC 전원 단자에 AC 어뎁터의 다른 쪽 끝 전원 케이블을 연결합니다.
3. 스캐너 뒷면 USB 포트에 USB케이블의 사각모양 끝 부분을 연결합니다.
4. 컴퓨터 USB 포트에 USB케이블의 납작한 끝을 연결합니다.
5. 만약 USB 허브에 스캐너를 연결하시려면, USB 허브가 컴퓨터에 연결되어 있는지 먼저 확인 하십시오. 다음으로 USB 허브에 스캐너를 연결하시면 됩니다.

2단계. 소프트웨어 설치하기

1. 스캐너 켜기. (사용자의 스캐너에 AC 어댑터 있다면)
2. 만약, 컴퓨터의 USB구성이 올바르다면, 컴퓨터는 자동으로 새 하드웨어 추가 마법사로 스캐너를 탐색합니다.

정보: 만약 컴퓨터에 스캐너가 연결되어 있을 때 전원이 꺼져 있다면, 새 하드웨어 추가 마법사 메시지는 컴퓨터가 켜지거나 재 시작할 때까지 나타나지 않을 것 입니다.

3.윈도우즈 7 에서의 설치:

설치/어플리케이션 DVD-ROM가 복수 스캐너 모델용일 경우
- a. 스캐너에 동봉된 설치/프로그램 DVD를 DVD-ROM 드라이브에 삽입합니다. 나타난 자동 실행 윈도우의 install.exe 실행을 클릭합니다.
- b. 사용자 계정 컨트롤 다이얼로그가 팝업되면 예버튼을 클릭합니다. 팝업된 설치 메시지의 설명을 따라주십시오.
- c. 장치 관리자 창에서, 기타 장치 항목 아래의 이 스캐너를 오른 클릭한 다음 팝업 메뉴에서 드라이버 소프트웨어 업데이트를 선택합니다. 창이 나타나면 컴퓨터에서 드라이버 소프트웨어 찾아보기를 누른 다음 찾아보기 버튼을 누릅니다.
- d. 폴더 찾아보기 창에서 이 스캐너 드라이버를 포함한 DVD-ROM 드라이브 또는 폴더를 선택하고, 이전 화면으로 되돌리기 위해 확인 버튼을 클릭합니다, 다음버튼을 클릭하고 윈도우즈 보안창이 나타나면 이 드라이버 소프트웨어를 설치합니다를 클릭합니다, 단계 5로 넘어가십시오.

설치/어플리케이션 DVD-ROM이 단수 스캐너 모델용일 경우
- a. 스캐너에 동봉된 설치/프로그램 DVD를 DVD-ROM 드라이브에 삽입합니다. 나타난 자동 실행 윈도우의 install.exe 실행을 클릭합니다.
- b. 사용자 계정 컨트롤 다이얼로그가 팝업되면 예버튼을 클릭합니다. 단계 5로 넘어가십시오.

4. 윈도우즈 8 & 윈도우즈 10 & 윈도우즈 11 에서의 설치:

- a. 스캐너에 동봉된 설치/프로그램 DVD를 DVD-ROM 드라이브에 삽입합니다. 팝업 알림을 클릭한 후, 팝업 창에서 install.exe 실행을 클릭합니다. 만약 팝업 알림창이 사라졌다면, 설정/어플리케이션 DVD-ROM을 꺼낸 후 다시 삽입합니다.
- b. 사용자 계정 컨트롤 다이얼로그가 팝업되면 예버튼을 클릭합니다. 단계 5로 넘어가십시오.

5. 요구하시는 스캐너의 모든 소프트웨어를 설치하고자 한다면, 온라인 지시에 따라 설치 하시면 됩니다. 팝업 마법사 윈도우가 나타나면 다음을 클릭한 후 윈도우즈 보안창의 이 드라이버 소프트웨어를 설치합니다를 클릭한 다음 마법사 윈도우의 마침을 클릭합니다.
6.소프트웨어가 설치된 후에, 열려있는 모든 소프트웨어를 닫으시고 컴퓨터를 재시작 합니다.

주의: 나중에 드라이버 및 소프트웨어 재설치가 필요할 때를 대비해 설치/어플리케이션 DVD-ROM을 보관합니다.

ブックスキャニング (日本語)

梱包箱の内容物

1. ｽｷｬﾅｰ*
2. USBｹｰﾌﾞﾙ
3. ACｱﾀﾞﾌﾟﾀ(オプション)
4. ｸｲｯｸｶﾞｲﾄﾞ
5. 設定／ｱﾌﾟﾘｹｰｼｮﾝDVD-ROM (オプション)

* 当マニュアルに記載されたスキャナーの図は、実際の外観とは異なる場合があります。

ｽｷｬﾅｰの設置と設定

ｽﾃｯﾌﾟ1. ｽｷｬﾅｰのｺﾝﾋﾟｭｰﾀに接続します

ご使用のスキャナにACｱﾀﾞﾌﾟﾀがない場合、以下の手順に従って接続します:
1. 同梱のUSBｹｰﾌﾞﾙの正方形の端をｽｷｬﾅｰの背面のUSBﾎﾟｰﾄに接続します。
2. 同梱のUSBｹｰﾌﾞﾙの長方形の端をｺﾝﾋﾟｭｰﾀに接続します。
3. ｽｷｬﾅｰをUSBﾊﾌﾞに接続する場合には必ずUSBﾊﾌﾞとｺﾝﾋﾟｭｰﾀを接続してからｽｷｬﾅｰをUSBﾊﾌﾞに接続してください。

ご使用のスキャナにACｱﾀﾞﾌﾟﾀがある場合、以下の手順に従って接続します:
1. ｽｷｬﾅｰの電源ﾚｾﾌﾟﾀにACｱﾀﾞﾌﾟﾀを接続します。
2. 電源ｹｰﾌﾞﾙの反対側をAC電源につなぎます。
3. 同梱のUSBｹｰﾌﾞﾙの正方形の端をｽｷｬﾅｰの背面のUSBﾎﾟｰﾄに接続します。
4. 同梱のUSBｹｰﾌﾞﾙの長方形の端をｺﾝﾋﾟｭｰﾀに接続します。
5. ｽｷｬﾅｰをUSBﾊﾌﾞに接続する場合には必ずUSBﾊﾌﾞとｺﾝﾋﾟｭｰﾀを接続してからｽｷｬﾅｰをUSBﾊﾌﾞに接続してください。

ｽﾃｯﾌﾟ2. ｿﾌﾄｳｴｱのｲﾝｽﾄｰﾙ

1. ｽｷｬﾅｰの電源を入れてください。(ご使用のスキャナにACｱﾀﾞﾌﾟﾀがある場合)
2. ｺﾝﾋﾟｭｰﾀのUSB機能が正しく動作している時には「新しいﾊｰﾄﾞｳｴｱが追加されました。」､「新しいﾊｰﾄﾞｳｴｱが見つかりました」というﾒｯｾｰｼﾞが自動的に表示されます。

情報：ｽｷｬﾅｰを接続中にｺﾝﾋﾟｭｰﾀを切ると次回Windowsをｽﾀｰﾄした時に「新しいﾊｰﾄﾞｳｴｱが追加されました。」というﾒｯｾｰｼﾞが表示されます。

3. Windows 7 使用者：

セットアップ/アプリケーション DVD-ROM が幾つかのスキャナモデル用の場合
- a. スキャナに同梱されていたセットアップ/アプリケーション DVD-ROMをDVD-ROMドライブに挿入します。表示された[自動再生] ウィンドウで[install.exe の実行] をクリックします。
- b. [ユーザーアカウント制御] ダイアログボックスがポップアップしたら、[はい] ボタンをクリックします。ポップアップのインストールメッセージの指示に従います。
- c. [デバイスマネージャー]ウィンドウで、[ほかのデバイス]項目の下からこのスキャナを右クリックし、ポップアップ メニューから[ドライバーソフトウェアの更新]を選択します。表示されたｳｲﾝﾄﾞｰで[コンピュータを参照してドライバーソフトウェアを検索します]をｸﾘｯｸしてから、[参照]ボタンをｸﾘｯｸします。
- d. [フォルダーの参照]ウィンドウで、DVD-ROMドライブまたはスキャナのドライバーを含むフォルダーを選択し、[OK]ボタンを押して前の画面に戻ります。[次へ] ボタンをクリックし、[Windowsセキュリティ] ウィンドウが表示されたら、[このドライバーソフトウェアをインストールします] をクリックします。ｽﾃｯﾌﾟ5に進んでください。

セットアップ/アプリケーション DVD-ROM が1つのスキャナモデル用の場合
- a. スキャナに同梱されていたセットアップ/アプリケーション DVD-ROMをDVD-ROMドライブに挿入します。表示された[自動再生] ウィンドウで[install.exe の実行] をクリックします。
- b. ユーザーアカウント制御ダイアログがポップアップしたら、はいボタンをクリックします。ｽﾃｯﾌﾟ5に進んでください。

4. Windows 8 & Windows 10 & Windows 11の場合

- a. スキャナに同梱されていたセットアップ/アプリケーション DVD-ROMをDVD-ROMドライブに挿入します。ポップアップ通知をクリックして、ポップアップウィンドウでinstall.exe の実行をクリックします。ポップアップ通知が表示されない場合は、セットアップ/アプリケーションDVD-ROMを取り出して再度挿入してください。
- b. ユーザーアカウント制御ダイアログがポップアップしたら、はいボタンをクリックします。ｽﾃｯﾌﾟ5に進んでください。

5. 画面の表示に従って必要な全ての新しいｿﾌﾄｳｴｱをｲﾝｽﾄｰﾙします。ポップアップのウィザードウィンドウが表示されたら、次へ をクリックします。Windowsセキュリティ ウィンドウの このドライバーソフトウェアをインストールします をクリックし、次にウィザードウィンドウで 完了 をクリックします。
6. ｿﾌﾄｳｴｱをｲﾝｽﾄｰﾙ後に全てのｱﾌﾟﾘｹｰｼｮﾝを終了し、「終了」ﾎﾞﾀﾝをｸﾘｯｸしてｺﾝﾋﾟｭｰﾀを再起動してください。

注意：将来ドライバおよびソフトウェアの再インストールが必要になった時に備えて、セットアップ/アプリケーションDVD-ROMは正しく保管してください。

راهنمای فوری (فارسی)

محتویات جعبه

1. اسکنر *
2. کابل USB
3. آداپتور برق(خیار)
4. راهنمای فوری
5. سی دی نصب/ برنامه(خیار)

* تصویر استفاده شده در این راهنما ممکن است با اسکنر خریداری شده متفاوت باشد.

نصب و راه اندازی اسکنر

مرحله1. اتصال اسکنر به کامپیوتر خود

اگر اسکنر شا جهز به آداپتور برق نمیباشد مراحل زیر را انجام دهید:
1. سر مربع شکل کابل USB را به پورت USB در پشت اسکنر متصل کنید.
2. سر مستطیل شکل کابل USB را به پورت USB در پشت کامپیوتر متصل کنید.
3. اگر تصمیم دارید که اسکنر را به یک هاب USB * وصل کنید، مطمئن شوید که هاب به پورت USB کامپیوترتان متصل باشد، سپس اسکنر را به هاب USB وصل کنید. (* هاب USB همراه اسکنر نیست.)

اگر اسکنر شا جهز به آداپتور برق میباشد مراحل زیر را انجام دهید:
1. آداپتور برق را به اسکنر متصل نمایید.
2. دو شاخه برق آداپتور را به پریز برق شهری متصل نمائید.
3. سر مربع شکل کابل USB را به پورت USB در پشت اسکنر متصل کنید.
4. سر مستطیل شکل کابل USB را به پورت USB در پشت کامپیوتر متصل کنید.
5. اگر تصمیم دارید که اسکنر را به یک هاب USB * وصل کنید، مطمئن شوید که هاب به پورت USB کامپیوترتان متصل باشد، سپس اسکنر را به هاب USB وصل کنید.

مرحله 2. نصب نرم افزار
1. اسکنر خود را به برق متصل و روشن نمایید.(اگر اسکنر شا جهز به آداپتور برق)
2. اگر مشکلی در کامپیوتر شما و USB آن نباشد اسکنر بصورت خودکار شناسایی می شود وبا انجام مراحل " افزودن سخت افزار جدید" (Add New Hardware Wizard) یا " سخت افزار جدید یافت شد" (Found New Hardware Wizard) اسکنر شما آماده نصب درایور میباشد.

اطلاعات: اگر هنگام اتصال اسکنر، کامپیوتر خاموش بوده باشد، پیام " افزودن سخت افزار جدید" (Add New Hardware Wizard) به هنگام روشن کردن کامپیوتر و شروع ویندوز نمایش داده خواهد شد.

3. Windows 7

وقتی سی دی نصب/ برنامه برای چندین مدل اسکنر باشد
- سی دی نصب برنامه را که همراه اسکنر بوده است در درایو سی دی رام قرار دهید. روی Run install.exe در پنجره "اجرا خودکار" (AutoPlay) کلیک کنید.
- اگر پنجره "کنترل شناسه کاربر" (User Account Control) ظاهر شد روی دکمه "بلی" (Yes) کلیک کنید و دستورالعمل های موجود در پیام نصب را دنبال کنید.
- در پنجره "مدیر تجهیزات" (Device Manager) داخل بخش "سایر دستگاه ها" (Other devices) روی اسکنر کلیک راست کنید وگزینه "به روزرسانی نرم افزار راه انداز" (Update Driver Software) را انتخاب کنید. در پنجره ای که ظاهر می شود روی "جستجوی کامپیوتر به دنبال نرم افزار راه انداز" (Browse my computer for driver software) کلیک کنید و روی دکمه "مرور" (Browse) کلیک کنید.
- در پنجره "مرور پوشه" (Browse For Folder) پوشه سی دی رام را انتخاب کنید که شامل راه انداز اسکنر است و روی دکمه "تایید" (OK) کلیک کنید تا به صفحه قبلی بازگردید. روی دکمه "بعدی" (Next) کلیک کنید و روی "نصب نرم افزار راه انداز در هر صورت" (Install this driver software anyway) کلیک کنید. در صورتی که پنجره " امنیت ویندوز" (Windows Security) ظاهر شد لطفا به مرحله 5 بپرید.

وقتی سی دی نصب/ برنامه برای یک مدل اسکنر باشد
- سی دی نصب/ برنامه را که همراه اسکنر بوده است در درایو سی دی رام قرار دهید. روی Run install.exe در پنجره "اجرا خودکار" (AutoPlay) کلیک کنید.
- اگر پنجره "کنترل شناسه کاربر" (User Account Control) ظاهر شد روی دکمه "بلی" (Yes) کلیک کنید و به مرحله 5 بپرید.

4. Windows 11 & Windows 10 & Windows 8
- سی دی نصب/برنامه را که همراه اسکنر بوده است در درایو سی دی رام قرار دهید. پنجره ای بصورت اتوماتیک باز میشود، روی Run install.exe کلیک کنید . در صورت باز نشدن این پنجره لطفا DVD نصب اسکنر را بیرون آورده و دوباره داخل نمایید.
- اگر پنجره "کنترل شناسه کاربر" (User Account Control) ظاهر شد روی دکمه "بلی" (Yes) کلیک کنید و به مرحله 5 بپرید.

5. دستورالعمل های روی صفحه در مورد نصب نرم افزارهای مورد نیاز اسکنر USB جدید را دنبال کنید. اگر پنجره Wizard ظاهر شد روی "بعدی" (Next) کلیک کنید و "نصب نرم افزار راه انداز در هر صورت" (Install this driver software anyway) را که در پنجره "امنیت ویندوز" (Windows Security) ظاهر میشود انتخاب نمایید, سپس در پنجره Wizard روی "پایان" (Finish) کلیک کنید.
6. بعد از نصب کامل برنامه ها تمامی نرم افزارها را بسته و کامپیوتر خود را Restart نمایید.

توجه: DVDنصب برنامه ها را در محلی مشخص نگهداری نمایید تا در صورت نیاز در آینده در دسترس باشد.

Online Help

По любым вопросам, связанным с использованием сканера, Вы можете обратиться к помощи он-лайн.
Вы также можете ознакомиться с полной версией «Руководства Пользователя», которая автоматически устанавливается на Ваш компьютер при установке программного обеспечения сканера.

Pokud máte nějaké dotazy k používání skeneru, obrat'te se prosím na online nápovědu, která je součástí instalačního DVD, který je dodáván se skenerem.

欲知詳盡的掃描器使用方法，請參閱線上說明，或參閱掃描器附贈的安裝設定/軟體光碟片中使用者手冊。

欲知详尽的扫描仪使用方法，请参阅网上帮助文件，或参阅扫描仪附赠的驱动安装光盘片中的使用手册。

이 스캐너를 사용하는 동안 문제가 발생하면 온라인 도움말을 참조하여 안내를 받으십시오.
스캐너에 포함된 설치/응용 프로그램 DVD-ROM에 있는 "사용자 가이드"를 참조할 수도 있습니다.

このスキャナーを使用している間、オンラインヘルプを参照して質問の回答を見つけてください。
また、スキャナに付属のセットアップ/アプリケーション CD-ROM に含まれる「ユーザーズガイド」を参考にすることもできます。

برای هرگونه سوال در خصوص کار با اسکنر میتوانید به راهنمای online مراجعه نمایید.
همچنین میتوانید از راهنمای کامل اسکنر خود که روی کامپیوتر شما نصب شده استفاده نمایید.