

# D600 Series + iKnow Quick Start Guide

## Series D600 + iKonw Guía de inicio rápido

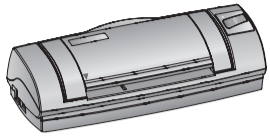

\* Power Adapter (Except D620)  
\* Adaptador de corriente (excepto D620)

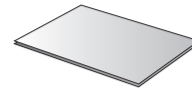
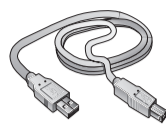
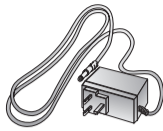

\* Calibration Sheet  
\* Hoja de calibración

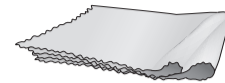

\* Cleansing Cloth  
\* Paño de limpieza

### Install • Instalar

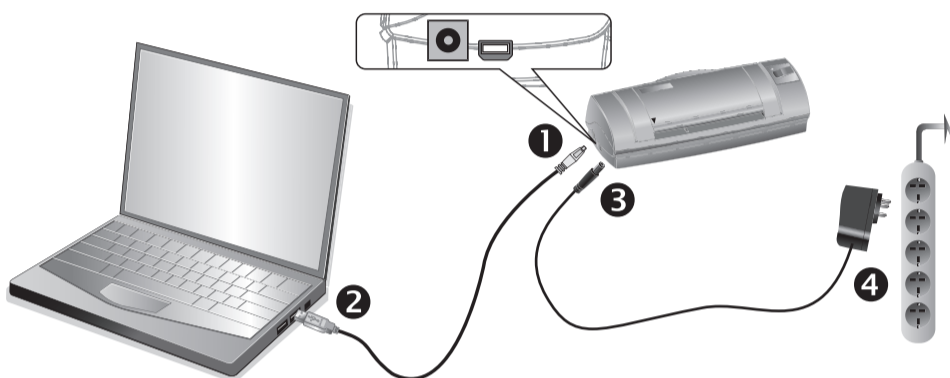

**EN**

\* Turn on the scanner by long pressing the Scan button (D620 doesn't have power adapter)

**ES**

\* Encienda el escáner presionando prolongadamente el botón Escanear (D620 no tiene adaptador de corriente)

**EN**

\*Please make sure there is an active internet connection

1. visit our Plustek official website  
<https://plustek.com/us/>

2. click Card Scanner

3. Choose MobileOffice D600 Plus with iKnow

4. click Support from the options bar and click Zip to download the installation file

5. After the installation is completed, connect the PC and Scanner with an USB cable

6. Click (iKnow) to launch iKnow Application

**ES**

\*Asegúrese de que haya una conexión a Internet activa

1. visita nuestro sitio web oficial de Plustek  
<https://plustek.com/us/>

2. haga clic en Escáner de tarjetas

3. Elija MobileOffice D600 Plus con iKnow

4. haga clic en Soporte en la barra de opciones y haga clic en Zip para descargar el archivo de instalación

5. Una vez completada la instalación, conecte la PC y el escáner con un cable USB

6. Haga clic en (iKnow) para iniciar la aplicación iKnow

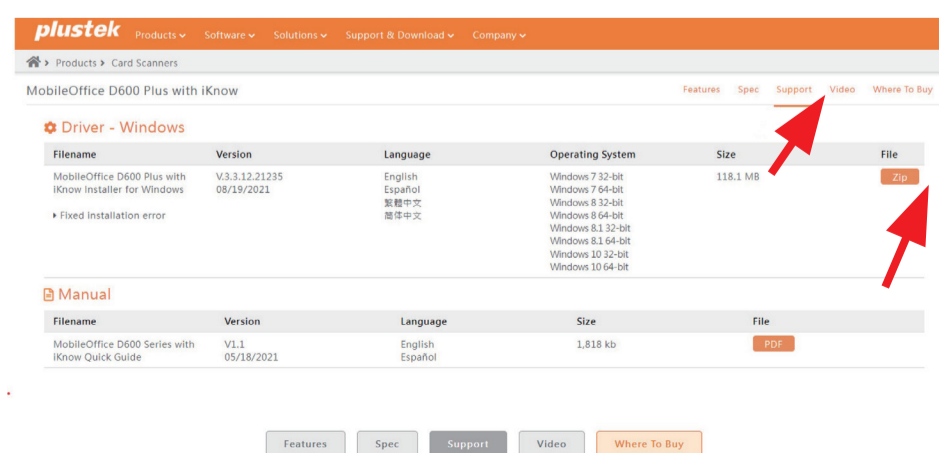
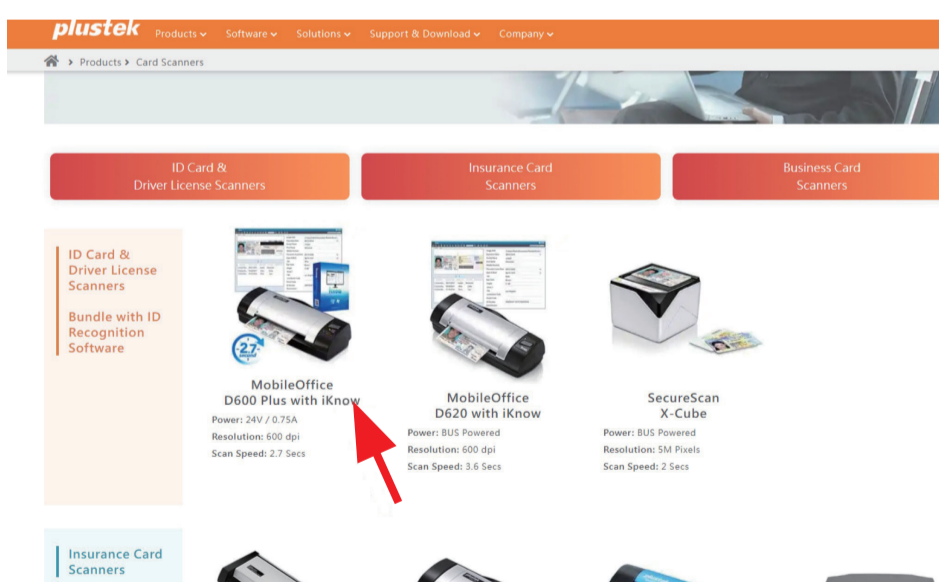
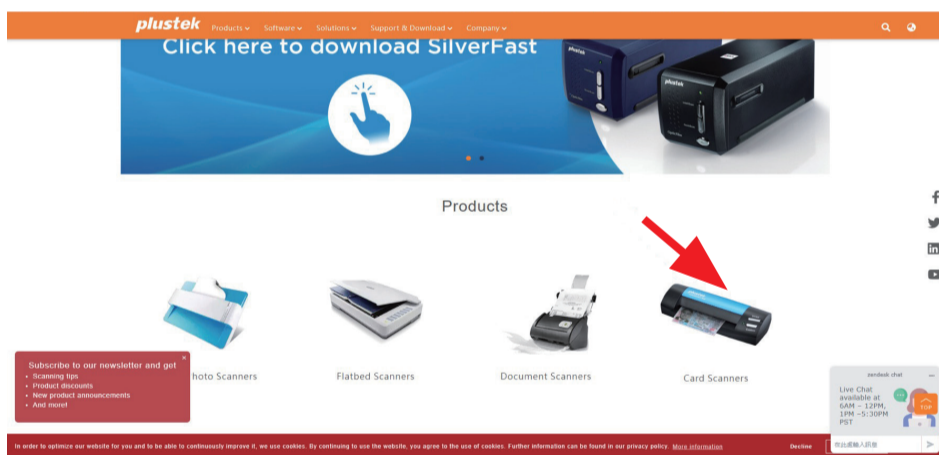

## Quick Scan • Escanee rápido



The toolbar button functions are as following:

- Import:** import CSV file.
- Export:** export the scanned data.
- Setting:** open Setting dialog.
- Upload:** upload the information to the specific FTP folder.
- Filter:** open the Filter dialog. You may select the desired condition to find the desired information.
- Search:** Enter the keyword and click this button to search desired information.

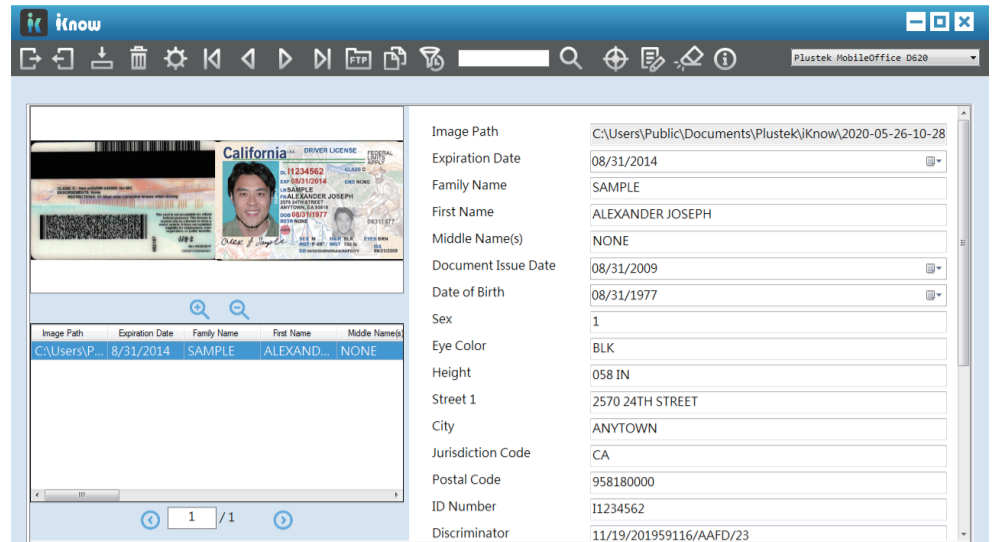

Las funciones de los botones de la barra de herramienta son las siguientes:

- Importar:** importar archivo CSV.
- Exportar:** exporta los datos escaneados.
- Configuración:** abrir el cuadro de diálogo Configuración.
- Cargar:** cargue la información en la carpeta FTP específica.
- Filtro:** abra el cuadro de diálogo Filtro. Puede seleccionar la condición deseada para encontrar la información deseada.
- Buscar:** ingrese la palabra clave y haga clic en este botón para buscar la información deseada.

## Setting Dialog • Diálogo de configuración

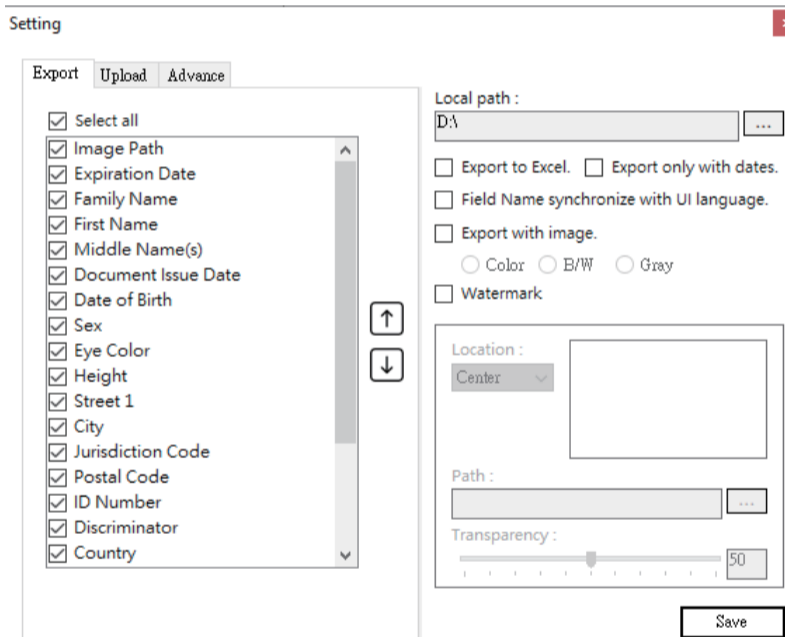

### Export:

Tick the checkbox before the desired item to display the information in the main window, and use the Up and Down arrow button to adjust display order.

### Advance:

Saving recognize failed data: Select this option to save unrecognized images. Under the age of XX: Select this option to notice the information that is under certain age.

### Exportar:

Puede marcar la casilla de verificación antes del elemento deseado para mostrar la información en la ventana principal, y usar el botón de flecha Arriba y Abajo para ajustar el orden de visualización.

### Avanzar:

Guardar reconocimiento de datos fallidos: seleccione esta opción para guardar imágenes no reconocidas. Menores de XX: seleccione esta opción para ver la información que es menor de cierta edad.

## Troubleshooting • Solución de problemas

If the color of the scanned images are not correct, please do the following:

Si el color de las imágenes escaneadas no es correcto, calibre el escáner.

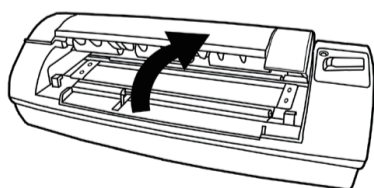

Open cover  
Abre la cubierta

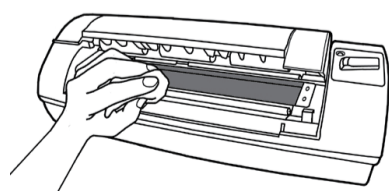

Use cleansing cloth  
Use tela para limpiar

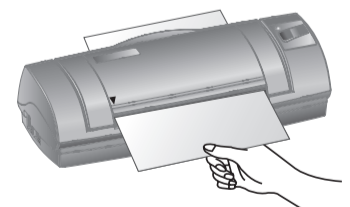
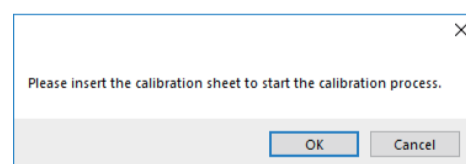
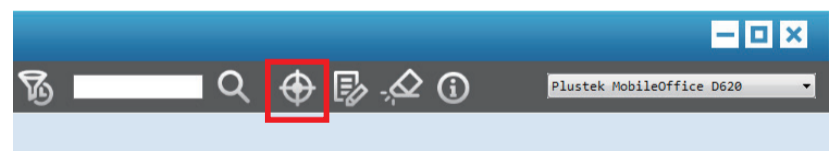

## Technical Support • Soporte técnico

### USA/Canada

### Estados Unidos / Canadá

Service Hours (Except National Holiday): Monday to Friday, 9AM to 5:30PM Pacific Time

Horario de servicio (excepto feriados nacionales): de lunes a viernes de 9 a.m. a 5:30 p.m., hora del Pacífico

Tel.: 714-670-7713

e-mail: infoUSA@PlustekUS.com

Web: <https://plustek.com/usa/support/>